

PROGRAMA DE VISITA DE INSPECCIÓN A LOS PREDIOS

La visita a los Predios se llevará a cabo el día 12 de Diciembre, para lo cual el lugar de encuentro será la sede de Metrovivienda a las 9:00 a.m., hora en que se deberán inscribir los delegados autorizados en consecuencia a lo establecido en los términos de la convocatoria.

Para evitar congestiones en la Calle 52 los vehículos se ubicarán en parqueadero del almacén Éxito.

Se partirá a las 10:00 a.m. en caravana hacia los predios con el siguiente orden de visita:

	Predio	Direccion	Area m2	Localidad	Upz	Barrio
1	SOSIEGO – 2407	CL 9 SUR 3 09 ESTE	2060,52	San Cristóbal	Sosiego	La María
2	SAN BLAS - 4001	KR 5A E 18 84 S	3197,00	San Cristóbal	San Blas	Las Mercedes
3	LA COLMENA - 8618	AC 36 SUR 2A 29 ESTE	6194,74	San Cristóbal	La Gloria	La Colmena
4	USME I	DG 97A SUR 1A 57 ESTE	19550,81	Usme	Comuneros	Brazuelos I
5	BOSA - 601	AC 54 SUR 90 24	3223,17	Bosa	El porvenir	El porvenir

El tiempo aproximado de permanencia encada predios es de 20 minutos.

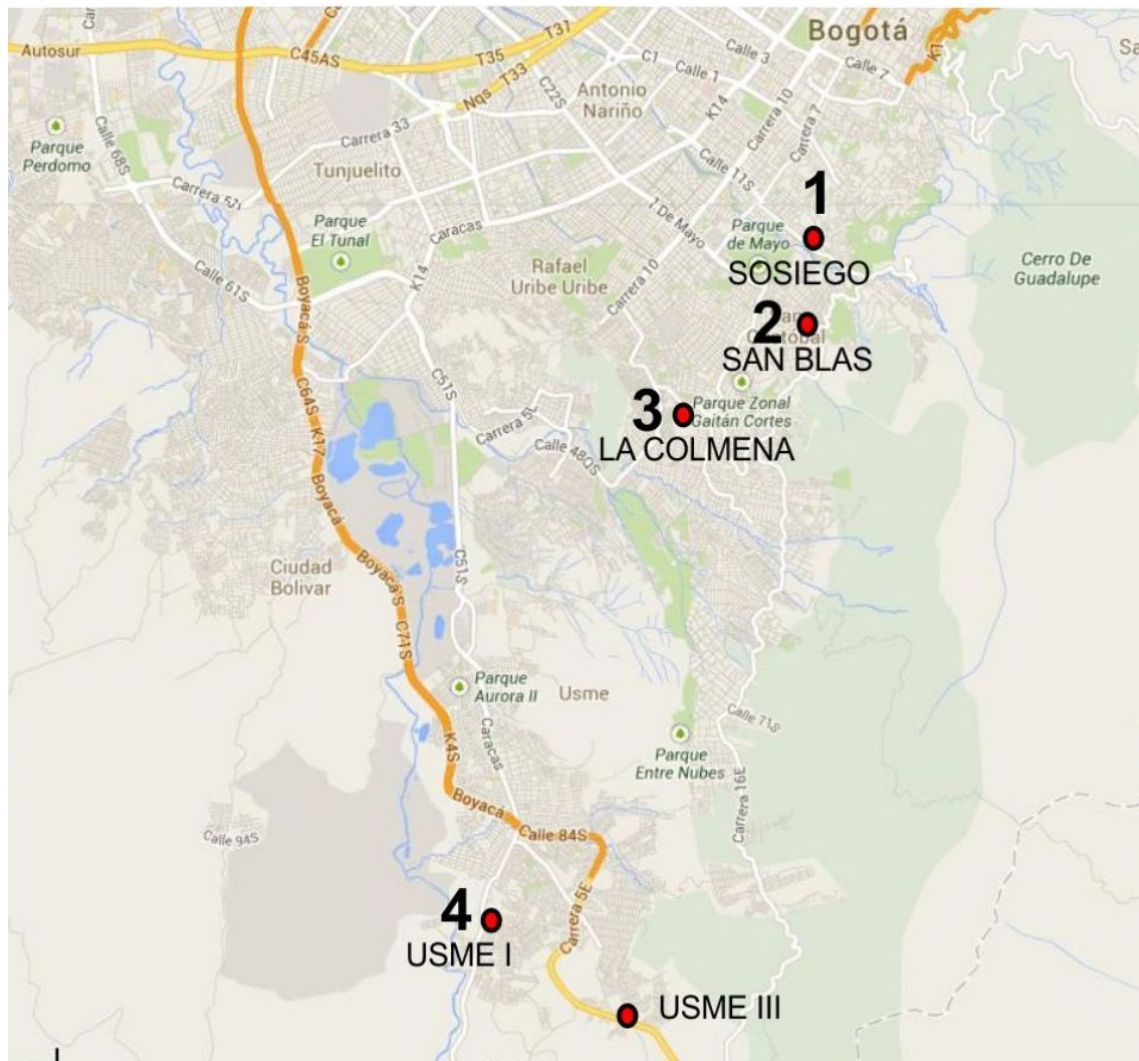



DETALLE DE LOCALIZACION POR PREDIO

SOSIEGO

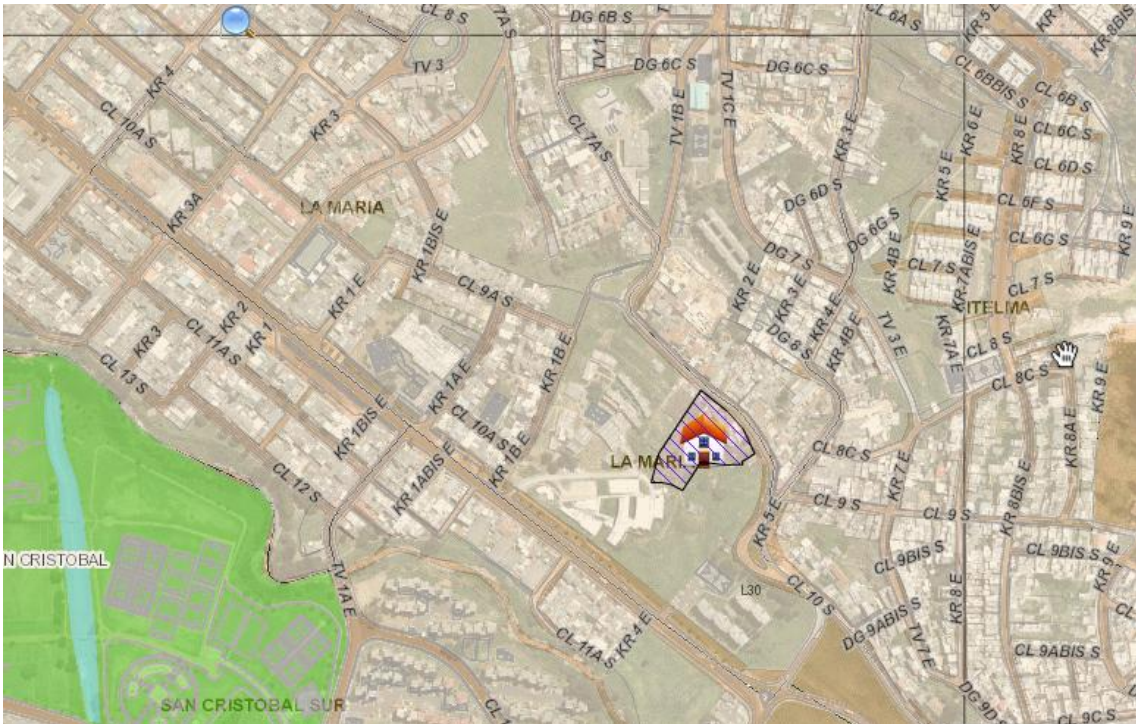

SAN BLAS

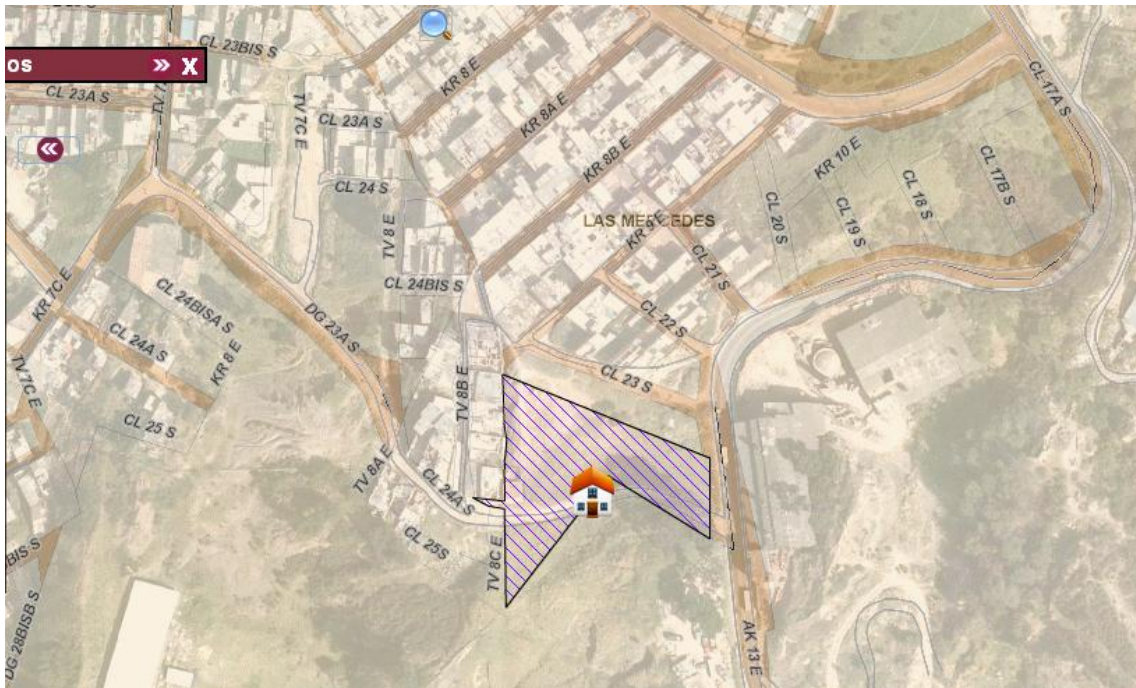

LA COLMENA

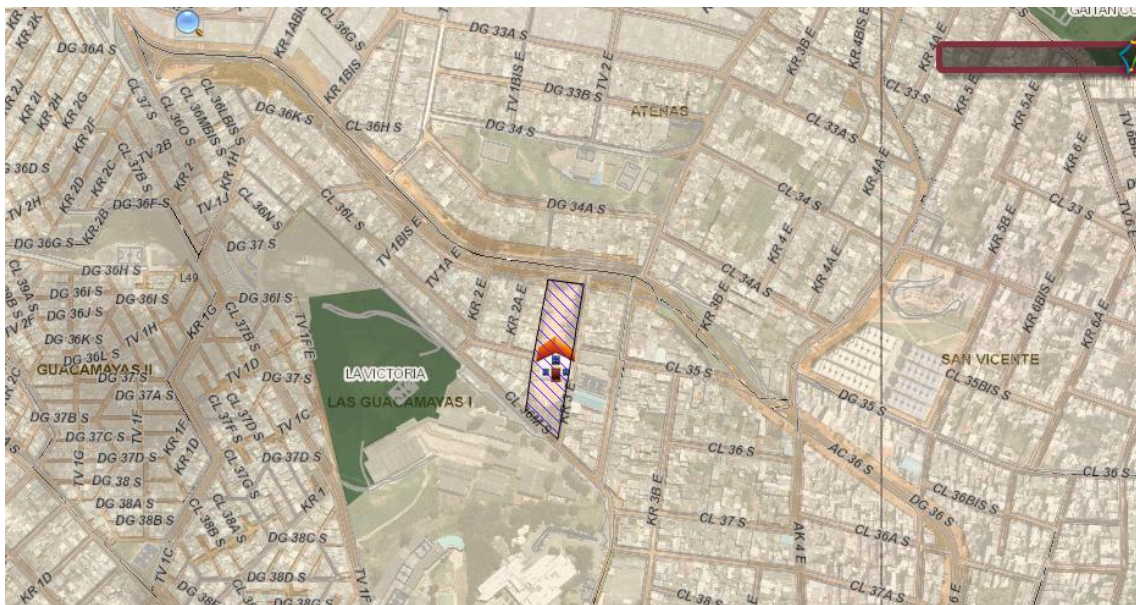

USME I

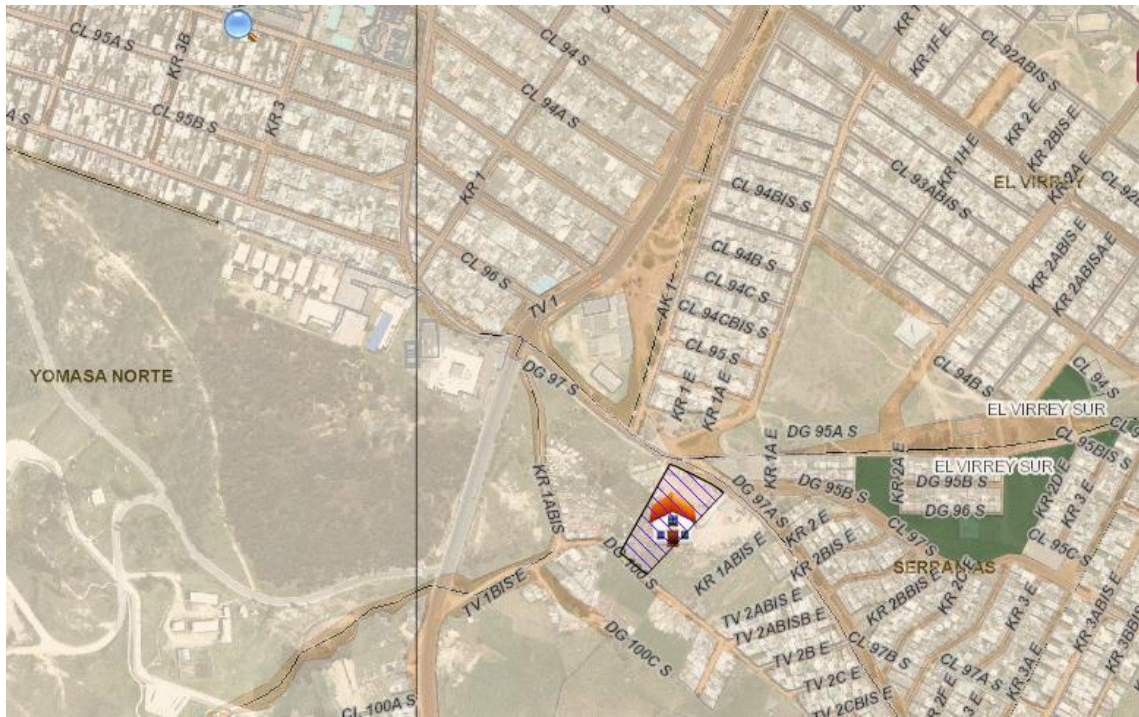

BOSA 601

